*Національний еколого-натуралістичний центр учнівської молоді*

Фото Кіндрат Валерії

# Календар GLOBE 2022

www.nenc.gov.ua/globe

Фото Кабанець Вероніки

| Пн | Вт | Ср | Чт | Пт | Сб | Нд |
|---|---|---|---|---|---|---|
| | | | | | 1 | 2 |
| 3 | 4 | 5 | 6 | 7 | 8 | 9 |
| 10 | 11 | 12 | 13 | 14 | 15 | 16 |
| 17 | 18 | 19 | 20 | 21 | 22 | 23 |
| 24 | 25 | 26 | 27 | 28 | 29 | 30 |
| 31 | | | | | | |

# СІЧЕНЬ

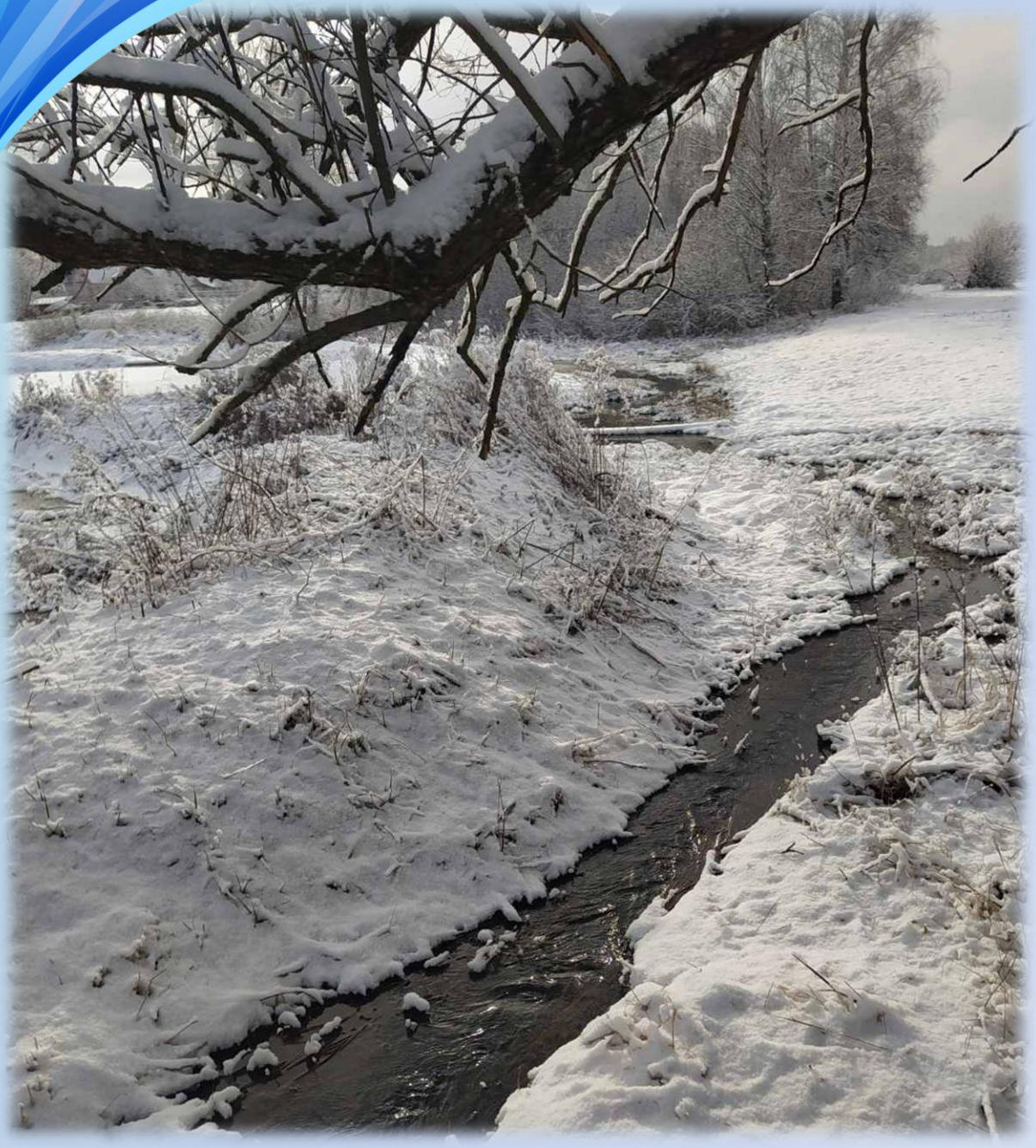

Фото Балашової Віти

| Пн | Вт | Ср | Чт | Пт | Сб | Нд |
|---|---|---|---|---|---|---|
| | 1 | 2 | 3 | 4 | 5 | 6 |
| 7 | 8 | 9 | 10 | 11 | 12 | 13 |
| 14 | 15 | 16 | 17 | 18 | 19 | 20 |
| 21 | 22 | 23 | 24 | 25 | 26 | 27 |
| 28 | | | | | | |

# ЛЮТИЙ

Фото Кащук Богдани

| Пн | Вт | Ср | Чт | Пт | Сб | Нд |
|---|---|---|---|---|---|---|
| | 1 | 2 | 3 | 4 | 5 | 6 |
| 7 | 8 | 9 | 10 | 11 | 12 | 13 |
| 14 | 15 | 16 | 17 | 18 | 19 | 20 |
| 21 | 22 | 23 | 24 | 25 | 26 | 27 |
| 28 | 29 | 30 | 31 | | | |

# БЕРЕЗЕНЬ

Фото Лесько Іванни

| Пн | Вт | Ср | Чт | Пт | Сб | Нд |
|---|---|---|---|---|---|---|
| | | | | 1 | 2 | 3 |
| 4 | 5 | 6 | 7 | 8 | 9 | 10 |
| 11 | 12 | 13 | 14 | 15 | 16 | 17 |
| 18 | 19 | 20 | 21 | 22 | 23 | 24 |
| 25 | 26 | 27 | 28 | 29 | 30 | |

# КВІТЕНЬ

Фото Коверчук Анастасії

| Пн | Вт | Ср | Чт | Пт | Сб | Нд |
|---|---|---|---|---|---|---|
| | | | | | | 1 |
| 2 | 3 | 4 | 5 | 6 | 7 | 8 |
| 9 | 10 | 11 | 12 | 13 | 14 | 15 |
| 16 | 17 | 18 | 19 | 20 | 21 | 22 |
| 23 | 24 | 25 | 26 | 27 | 28 | 29 |
| 30 | 31 | | | | | |

# ТРАВЕНЬ

Фото Гіглюа Яреми

| Пн | Вт | Ср | Чт | Пт | Сб | Нд |
|---|---|---|---|---|---|---|
| | | 1 | 2 | 3 | 4 | 5 |
| 6 | 7 | 8 | 9 | 10 | 11 | 12 |
| 13 | 14 | 15 | 16 | 17 | 18 | 19 |
| 20 | 21 | 22 | 23 | 24 | 25 | 26 |
| 27 | 28 | 29 | 30 | | | |

# ЧЕРВЕНЬ

Фото Козирева Андрія

| Пн | Вт | Ср | Чт | Пт | Сб | Нд |
|---|---|---|---|---|---|---|
| | | | | 1 | 2 | 3 |
| 4 | 5 | 6 | 7 | 8 | 9 | 10 |
| 11 | 12 | 13 | 14 | 15 | 16 | 17 |
| 18 | 19 | 20 | 21 | 22 | 23 | 24 |
| 25 | 26 | 27 | 28 | 29 | 30 | 31 |

# ЛИПЕНЬ

Фото Агєєвої Дар'ї

| Пн | Вт | Ср | Чт | Пт | Сб | Нд |
|---|---|---|---|---|---|---|
| 1 | 2 | 3 | 4 | 5 | 6 | 7 |
| 8 | 9 | 10 | 11 | 12 | 13 | 14 |
| 15 | 16 | 17 | 18 | 19 | 20 | 21 |
| 22 | 23 | 24 | 25 | 26 | 27 | 28 |
| 29 | 30 | | | | | |

# СЕРПЕНЬ

Фото Тачинської Діани

| Пн | Вт | Ср | Чт | Пт | Сб | Нд |
|---|---|---|---|---|---|---|
| | | | 1 | 2 | 3 | 4 |
| 5 | 6 | 7 | 8 | 9 | 10 | 11 |
| 12 | 13 | 14 | 15 | 16 | 17 | 18 |
| 19 | 20 | 21 | 22 | 23 | 24 | 25 |
| 26 | 27 | 28 | 29 | 30 | | |

# ВЕРЕСЕНЬ

Фото Шавук Вікторії

| Пн | Вт | Ср | Чт | Пт | Сб | Нд |
|---|---|---|---|---|---|---|
| | | | | | 1 | 2 |
| 3 | 4 | 5 | 6 | 7 | 8 | 9 |
| 10 | 11 | 12 | 13 | 14 | 15 | 16 |
| 17 | 18 | 19 | 20 | 21 | 22 | 23 |
| 24 | 25 | 26 | 27 | 28 | 29 | 30 |
| 31 | | | | | | |

# ЖОВТЕНЬ

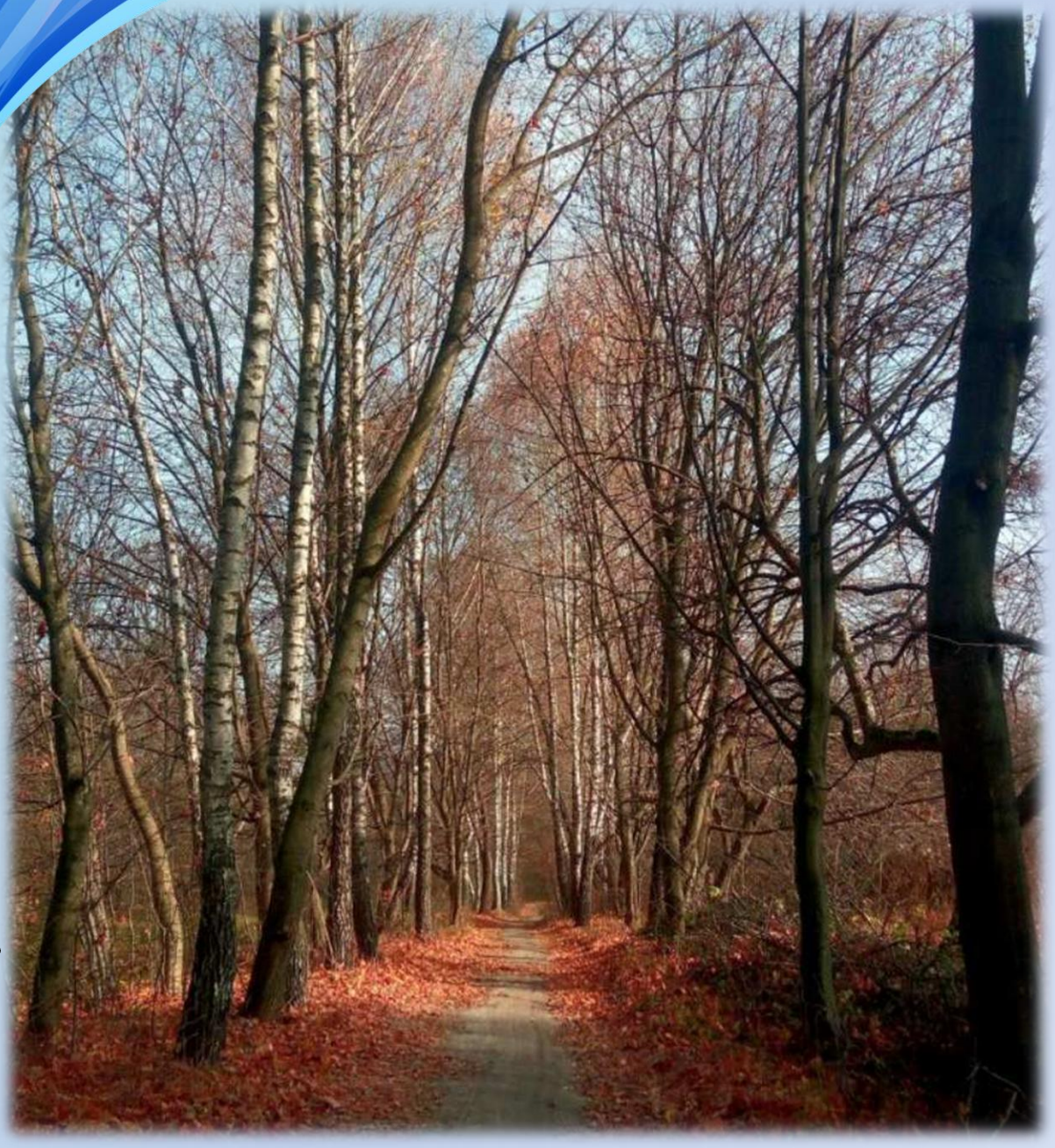

Фото Волинець Софії

| Пн | Вт | Ср | Чт | Пт | Сб | Нд |
|---|---|---|---|---|---|---|
| | 1 | 2 | 3 | 4 | 5 | 6 |
| 7 | 8 | 9 | 10 | 11 | 12 | 13 |
| 14 | 15 | 16 | 17 | 18 | 19 | 20 |
| 21 | 22 | 23 | 24 | 25 | 26 | 27 |
| 28 | 29 | 30 | | | | |

# ЛИСТОПАД

Фото Коверчук Софії

| Пн | Вт | Ср | Чт | Пт | Сб | Нд |
|---|---|---|---|---|---|---|
| | | | 1 | 2 | 3 | 4 |
| 5 | 6 | 7 | 8 | 9 | 10 | 11 |
| 12 | 13 | 14 | 15 | 16 | 17 | 18 |
| 19 | 20 | 21 | 22 | 23 | 24 | 25 |
| 26 | 27 | 28 | 29 | 30 | 31 | |

# ГРУДЕНЬ

Фото Воронюк Андріани

Фото Лукашук Вікторії

Фото Бобровського Вадима

Фото Кульченко Дар'ї

Фото Недашківського Віталія

Фото Кащук Богдани

Фото Ковальчук Вероніки

Фото Греська Михайла

# Спостерігаючи - вивчаємо

Фото Лукашук Вікторії

Фото Щербакової Анастасії

Фото Перепелюк Каміли

Фото Салагора Віталія

Фото Жука Вадима

Фото Максимюка Бориса

Фото Ракочого Вітязьслава

# Спостерігаючи - вивчаємо

**Автори фото, використаних при підготовці календаря**

**Агєєва Дар'я**, вихованка гуртка «Я і Україна» комунального закладу «Центр позашкільної освіти» Мелітопольської міської ради Запорізької області, назва роботи «І на землі, і на небі»

**Алєксєєва Вікторія**, учениця 10 класу Дунаєвецького навчально-виховного комплексу «Загальноосвітня школа І—ІІІ ст., гімназія», назва роботи «Touch the clouds»

**Балашова Віта**, учениця 8 класу Старочуднівськогутянського опорного закладу загальної середньої освіти Романівської селищної ради Житомирської області, назва роботи «Весняний струмочок»

**Бобровський Вадим**, вихованець гуртка «Я досліджую природу» комунального закладу «Станція юних натуралістів» Рівненської обласної ради, назва роботи «Спостереження за ростом листя дуба звичайного у весняний період»

**Боднар Дар'я**, вихованка гуртка «Життя в стилі ЕСО» Чернівецького міського центру еколого-натуралістичної творчості учнівської молоді, назва роботи «Серце осені сповнене любов'ю»

**Бойко Анастасія**, вихованка гуртка «GLOBE: нас багато - Земля одна» Івано-Франківської міської дитячої екологічної станції, назва роботи «Зимові квіти»

**Брязкало Катерина**, вихванка гуртка «Основи фенології» Чернівецького міського центру еколого-натуралістичної творчості учнівської молоді, назва роботи «В променях осені»

**Волинець Софія**, учениця 11 класу Ковалівського ліцею Немирівської міської ради Вінницької області, назва роботи «Осіння стежина»

**Воронюк Андріана**, вихованка гуртка «Життя в стилі ЕСО» Чернівецького міського центр еколого-натуралістичної творчості учнівської молоді, назва роботи «Осіння палітра»

**Габор Станіслав**, вихованець гуртка «Екологічний дизайн» комунального закладу «Станція юних натуралістів» Рівненської обласної ради, назва роботи «Прощання дуба з літом»

**Гіглюк Ярема**, вихованець гуртка «Цифрова фотографія» Коломийського Навчально-виробничого центру творчості учнівської молоді, назва роботи «Родинне гніздо»

Фото Остапюка Нестора

Фото Глущенко Анастасії

Фото Загайкевич Ангеліни

Фото Нестерчук Анни

Фото Мізірного Михайла

Фото Цапенко Дарини

**Глущенко Анастасія**, вихованка гуртка «Юні охоронці природи» Великописарівської станції юних натуралістів Великописарівської селищної ради Сумської області, назва роботи «Осіння стрічка»;

**Гресько Михайло**, вихованець гуртка «Основи фенології Чернівецького обласного центру еколого-натуралістичної творчості учнівської молоді, учень 11 класу Чернівецького ліцею № 3 медичного профілю, назва роботи «Зимові смаколики для пташок»

**Гулай Олеся**, вихованка гуртка «Юні охоронці природи» Великописарівської станції юних натуралістів Великописарівської селищної ради Сумської області, назва роботи «Осінь, яка зачаровує»

**Гуменчук Анастасія**, учениця 8 класу Опорного закладу середньої освіти «Романівська гімназія» Романівської селищної ради Житомирської області, назва роботи «Листопад»

**Гуцал Єлизавета**, вихованкаь гуртка «Юні охоронці природи» Великописарівської станції юних натуралістів Великописарівської селищної ради Сумської області, назва роботи «Березовий гай»

**Гуцал Костянтин**, вихованець гуртка «Юні охоронці природи» Великописарівської станції юних натуралістів Великописарівської селищної ради Сумської області, назва роботи «Цвіт яблуні»

**Данилюк Назар**, учень 10 класу Миропільського ліцею Житомирської області, назва роботи «Чужих дітей не буває»

**Дорошенко Ілля**, учень 10 класу Миропільського ліцею Житомирської області, назва роботи «Перші листочки»

**Жук Вадим**, вихованець гуртка «Юні охоронці природи» комунального закладу Львівської обласної ради «Львівський обласний центр еколого-натуралістичної творчості учнівської молоді», назва роботи «Ми готові до спостережень Globe»

**Жук Юлія**, учениця 8 класу Удачненської загальноосвітньої школи І-ІІІ ступенів Удачненської селищної ради Покровського району Донецької області, назва роботи «Донецький степ»

Фото Гулай Олесі

Фото Боднар Дар'ї

Фото Бойко Анастасії

Фото Рутковського Андрія

Фото Мартиненко Віолетти

Фото Брязкало Катерини

Фото Дорошенко Іллі

Фото Жук Юлії

Фото Мільшиної Анастасії

**Загайкевич Ангеліна**, вихованка гуртка «Природа крізь призму англіської мови» Міської дитячої екологічної станції, назва роботи «Досягнути до небес»

**Занько Олександра**, учениця 6 класу Калениківського закладу загальної середньої освіти І-ІІІ ступенів Решетилівської міської ради Полтавської області, назва роботи «В очікуванні зими»

**Зінченко Ілона**, учениця 9 класу Удачненської загальноосвітньої школи І-ІІІ ступенів Удачненської селищної ради Покровського району Донецької області, назви робіт «Веселка», «Грибна сімейка»

**Кабанець Вероніка**, учениця 9 класу Опорного загальноосвітнього навчальнорго закладу "Жоравський навчально-виховний комплекс "Загальноосвітня школа І-ІІІ ступенів - дошкільний навчальний заклад (ясла-садок) Яготинської міської ради Бориспільського району Київської області, назва роботи «Крижане диво»

**Карнаух Валерій**, учень 7 класу Опорного загальноосвітнього навчальнорго закладу "Жоравський навчально-виховний комплекс "Загальноосвітня школа І-ІІІ ступенів - дошкільний навчальний заклад (ясла-садок) Яготинської міської ради Бориспільського району Київської області, назва роботи «Дорога в осінь»

**Кащук Богдана**, вихованка гуртка «Юні екологи» Івано-Франківської міської дитячої екологічної станції, назви робіт «Іній», «Вимірювання температури ґрунту»

**Кіндрат Валерія**, вихованка гуртка «Планета «Еко» Чернівецького міського центру еколого-натуралістичної творчості учнівської молоді, назва роботи «Погляд через призму осені»

**Ковальчук Вероніка**, вихованка гуртка «Декоративне птахівництво» Шепетівського міського центру еколого-натуралістичної творчості учнівської молоді, назва роботи «Спостереження за березою»

**Коверчук Анастасія**, учениця 8 класу Опорного закладу середньої освіти «Романівська гімназія» Романівської селищної ради Житомирської області, назва роботи «Весняна палітра»

Фото Зінченко Ілони

Фото Зінченко Ілони

Фото Алєксєєвої Вікторії

Фото Присяжної Катерини

Фото Данилюка Назара

Фото Гуцал Єлизавети

Фото Романова Євгена

Фото Гуцала Костянтина

Фото Степаненко Юлії

Фото Гуменчук Анастасії

Фото Палько Діани

**Коверчук Софія**, учениця 8 класу Опорного закладу середньої освіти «Романівська гімназія» Романівської селищної ради Житомирської області, назва роботи «Витвір невидимого майстра»
**Козирєв Андрій**, учень 9 класу Кинашівської загальноосвітньої школи І-ІІІ ступенів Борзнянської міської ради Ніжинського району Чернігівської області, назва роботи «Туманний ранок»
**Кульченко Дар'я**, вихованка гуртка «Природа рідного краю» Будинку дитячої та юнацької творчості Чорнухинської селищної ради Полтавської області, назва роботи «Юний дослідник»
**Лесько Іванна**, вихованка гуртка «Біологія людини» комунального закладу «Міський центр еколого-натуралістичної творчості учнівської молоді Луцької міської ради», назва роботи «Панує весна»
**Лукашук Вікторія**, вихованка гуртка «Ландшафтний Дизайн» Закладу позашкільної освіти «Станція юних натуралістів міста Ковеля», назви робіт «Стартують дослідження в рамках весняної ЄФК 2021», «Завдання «Вуглець навколо нас» виконано!»
**Максимюк Борис**, вихованець гуртка «Людина і довкілля» комунального закладу «Станція юних натуралістів» Рівненської обласної ради, назва роботи «Береза Станції юннатів милує око дітворі»
**Макуха Дмитро**, вихованець гуртка «Фотонатуралісти» Центру еколого-натуралістичної творчості учнівської молоді м. Миргород Полтавська області, назва роботи «Краса навколишнього світу»
**Мартиненко Віолетта**, учениця 6 класу Удачненської загальноосвітньої школи І-ІІІ ступенів Удачненської селищної ради Покровського району Донецької області, назва роботи «Крейдяні гори»
**Мізірний Михайло**, вихованець гуртка «Юний еколог» комунального закладу «Луганський обласний центр еколого-натуралістичної творчості учнівської молоді», назва роботи «Хто загубив взуття?»
**Мільшина Анастасія**, учениця Введенського ліцею Новопокровської селищної ради Чугуївського Району Харківської області, назва роботи «Спостереження за березою»
**Недашківський Віталій**, учень 10 класу Загальноосвітньої школи І-ІІІ ступенів № 19 м. Житомир, назва роботи «Що досліджує Globe?»
**Нестерчук Анна**, учениця 6 класу Старочуднівськогутянського опорного закладу загальної середньої освіти Романівської селищної ради Житомирської області, назва роботи «Релакс»
**Остапюк Нестор**, вихованець гуртка «Природа і ми» комунального закладу «Станція юних натуралістів» Рівненської обласної ради, назва роботи «Ранковий туман»

Фото Карнауха Валерія

Фото Ткачук Аліни

Фото Федірчик Анни-Ніколь

Фото Занько Олександри

Фото Макухи Дмитра

Фото Габора Станіслава

**Палько Діана**, вихованка гуртка «Біологія людини» комунального закладу «Міський центр еколого-натуралістичної творчості учнівської молоді Луцької міської ради», назва роботи «Дивлюся в небо…»

**Перепелюк Каміла**, вихованка гуртка «Юні екологи» Івано-Франківської міської дитячої екологічної станції, назва роботи «Весняні фенологічні спостереження»

**Присяжна Катерина**, учениця 9 класу Берестівського закладу загальної середньої освіти І-ІІІ ступенів, назва роботи «Крига на річці»

**Ракочий Вітязьслав**, вихованець секції «Індивідуальна робота еколого- біологічного напряму з обдарованими дітьми» очно-заочної біологічної школи Чернівецького обласного центру еколого-натуралістичної творчості учнівської молоді; учень 11-А класу Чернівецького ліцею № 11 «Престиж», назва роботи «Осінній етап ЄФК стартував!»

**Романов Євген**, вихованець гуртка «Основи фенології» комунального закладу «Центр позашкільної освіти» Мелітопольської міської ради Запорізької області, назва роботи «Величність»

**Рутковський Андрій**, вихованець гуртка «Цифрова фотографія» Коломийського Навчально-виробничого центру творчості учнівської молоді, назва роботи «Здоровий сніданок»

**Салагор Віталій**, вихованець гуртка «Основи фенології» Чернівецького міського центру еколого-натуралістичної творчості учнівської молоді, назва роботи «Осінні фантазії»

**Степаненко Юлія**, учениця 8 класу Удачненської загальноосвітньої школи І-ІІІ ступенів Удачненської селищної ради Покровського району Донецької області, назва роботи «А хмари, як птахи…»

**Тачинська Діана**, вихованка гуртка «GLOBE: нас багато – Земля одна» Івано-Франківської міської дитячої екологічної станції, назва роботи «Такі цікаві хмари»

**Ткачук Аліна**, вихованка гуртка «Біологія людини» комунального закладу «Міський центр еколого-натуралістичної творчості учнівської молоді Луцької міської ради», назва роботи «Липа розпускається»

**Федірчик Анна-Ніколь**, вихованка гуртка «Білогія людини засобами STEM-освіти» Чернівецький міський центр еколого-натуралістичної творчості учнівської молоді, назва роботи «Осінь»;

**Цапенко Дарина**, учениця 5 класу Опорного загальноосвітнього навчальнорго закладу "Жоравський навчально-виховний комплекс "Загальноосвітня школа І-ІІІ ступенів - дошкільний навчальний заклад (ясла-садок) Яготинської міської ради Бориспільського району Київської області, назва роботи «Три богатиря»

**Шавук Вікторія**, учениця 8 класу, вихованка гуртка «Географічне краєзнавство» Гімназії села Яревище Ковельського району Волинської області, назва роботи «Осіння розкіш»

**Щербакова Анастасія**, вихованка гуртка «Барви природи» Кременчуцького еколого-натуралістичного центру учнівської молоді Кременчуцької міської ради Кременчуцького району Полтавської області, назва роботи «GLOBE ігри»